

РЕПУБЛИКА СРБИЈА

ОПШТИНА ЛЕБАНЕ

К.О. Ђеновац

КАТАСТАРСКО – ТОПОГРАФСКИ ПЛАН

комплекс парцела 655, 971, 2442

Ј.П. „Лебане“ Лебане

септембар 2021 год.

12 БРОЈ: 48/17
ДАТУМ: 13.02.2017. год.
ЛЕБАНЕ



РЕПУБЛИКА СРБИЈА
РЕПУБЛИЧКИ ГЕОДЕТСКИ ЗАВОД
број 952-03-9/2017
Дана: 08.02.2017. године
Београд

Републички геодетски завод, решавајући по захтеву ЈАВНО ПРЕДУЗЕЋЕ ЗА ОДРЖАВАЊЕ УЛИЦА И ПУТЕВА, ПРОСТОРНО ПЛАНИРАЊЕ И УРЕЂЕЊЕ ГРАЂЕВИНСКОГ ЗЕМЉИШТА ЛЕБАНЕ ЛЕБАНЕ, Лебане, Ул. Цара Душана бр.116, (у даљем тексту ЈП ЛЕБАНЕ, Лебане), за издавање лиценце за рад, на основу члана 13. став 2. Закона о државном премеру и катастру («Службени гласник РС», број 72/09, 18/10, 65/13, 15/15 и 96/15) и члана 192. Закона о општем управном поступку («Службени лист СРЈ», бр. 33/97 и 31/01 и «Службени гласник РС», број 30/2010), доноси

РЕШЕЊЕ

ИЗДАЈЕ СЕ лиценца за рад ЈП ЛЕБАНЕ, Лебане (МБ 17546660) и то за извођење геодетских радова у одржавању катастра непокретности и катастра водова; извођење геодетских радова на изради геодетских подлога у инжењерско-техничким областима за које се не израђује главни пројекат и реализацији пројекта геодетског обележавања у области урбанистичког планирања, које могу да обављају само за своје потребе.

Ракочевић Мини, инжењеру геодезије и Богдановић Милошу, геометру, запосленима у ЈП ЛЕБАНЕ, Лебане, издају се легитимације за идентификацију.

Образложење

ЈП ЛЕБАНЕ, Лебане, поднело је Републичком геодетском заводу захтев за издавање лиценце за рад. Уз захтев су достављене оверене копије измене Решења Агенције за привредне регистре број БД 105763/2016 од 30.12.2016. године, Одлуке Скупштине општине Лебане о доношењу Статута ЈП ЛЕБАНЕ, Лебане, 02 број 02-342 од 12.01.2017. године, Статута ЈП ЛЕБАНЕ, Лебане, број 41-1016/16 од 23.12.2016. године, Одлуке о усклађивању пословања Јавног предузећа Дирекција за планирање и изградњу Лебане, из Лебана са Законом о јавним предузећима и Законом о буџетском систему, 12 број 455/16 од 02.12.2016. године. По службеној дужности је извршен увид у регистар привредних друштава, Агенције за привредне регистре и утврђено да је подносилац захтева регистрован код наведеног органа. За запослене у наведеном јавном предузећу, достављене су оверене копије пријаве на обавезно социјално осигурање и радне књижице. За Богдановић Милоша, геометра, достављена је оверена копија Дипломе Грађевинско техничке школе Неимар из Ниша, број 07-144/1 од 15.06.2009.

године. Утврђено је да је Ракочевећ Мини, инжењеру геодезије, издата геодетска лиценца другог реда број 02 0488 13, решењем Републичког геодетског завода број 952-03-34/2013 од 25.03.2013. године. Поред наведеног, достављен је и доказ о поседовању геодетског инструмента и уверење о исправности истог.

Ценећи достављене исправе, као и чињеницу да су Ракочевећ Мина, инжењер геодезије и Богдановић Милош, геометар, запослени код подносиоца захтева, Републички геодетски завод је утврдио да ЈП ЛЕБАНЕ, Лебане, испуњава услове из члана 17. став 3., 4. и 5., а у вези са чланом 12. Закона о државном премеру и катастру («Службени гласник РС», бр. 72/09, 18/10, 65/13, 15/15 и 96/15) и чланом 13. став 4. истог Закона, којим је прописано да се корисницима буџетских средстава и јавном предузећу, може издати лиценца за рад за радове из члана 12. закона, које могу да обављају само за своје потребе, па је одлучено као у ставу 1. диспозитива овог решења

Обзиром да је одредбама члана 16. став 1. Закона о државном премеру и катастру (Службени гласник РС», бр. 72/09, 18/10, 65/13, 15/15 и 96/15) прописано да лицу геодетске струке запосленом у геодетској организацији, Завод издаје легитимацију за идентификацију, одлучено је као у ставу 2. диспозитива овог решења.

Наплаћена је административна такса у износу од 300,00 динара, сходно тарифном бр. 1. Закона о републичким административним таксама ("Службени гласник РС", бр. 43/03, 51/03, 53/04, 42/05, 61/05, 101/05, 42/06, 47/07, 54/08, 5/09, 54/09, 35/10, 50/11, 70/11, 55/12, 93/12, 47/13, 65/13, 57/14, 45/15, 83/15, 112/5 и 50/16), као и такса за издавање лиценце за рад у износу од 8258,00 динара и такса за издавање легитимација за запослене у износу од 2684,00 динара, сходно тарифном броју 41. Правилника о висини таксе за пружање услуга Републичког геодетског завода («Службени гласник РС», број 116/13, 8/14, 120/14, 29/15 и 35/16).

Против овог решења може се изјавити жалба Министарству грађевинарства, саобраћаја и инфраструктуре, у року од 8 дана од дана пријема решења, а преко Републичког геодетског завода у Београду, ул. Булевар Војводе Мишића бр. 39, са доказом о плаћеној републичкој административној такси у износу од 440,00 динара сходно тарифном бр. 6 горе поменутог Закона, на жиро-рачун буџета Републике Србије број 840-742221843-57 са позивом на број 97 50016.

В.Д. ДИРЕКТОРА *сх*

Борко Драшковић, дипл.геод.инж.

Доставити:

- ЈАВНО ПРЕДУЗЕЋЕ ЗА ОДРЖАВАЊЕ УЛИЦА И ПУТЕВА, ПРОСТОРНО ПЛАНИРАЊЕ И УРЕЂЕЊЕ ГРАЂЕВИНСКОГ ЗЕМЉИШТА ЛЕБАНЕ, Лебане, Ул. Цара Душана бр.116
- СКН Лебане
- Архиви



РЕПУБЛИКА СРБИЈА
РЕПУБЛИЧКИ ГЕОДЕТСКИ ЗАВОД

ГЕОДЕТСКА ЛИЦЕНЦА

другог реда

Решењем Републичког геодетског завода 03 број
952-03-34/2013 од 25. марта 2013. године

утврђено је да је

Мина М. Ракочевић

инжењер геодезије
ЈМБГ 0309954741215

ималац геодетске лиценце другог реда

Број

02 0488 13



У Београду,
25. март 2013. године

ДИРЕКТОР

Зоран Крејовић, дипл.геод.инж.

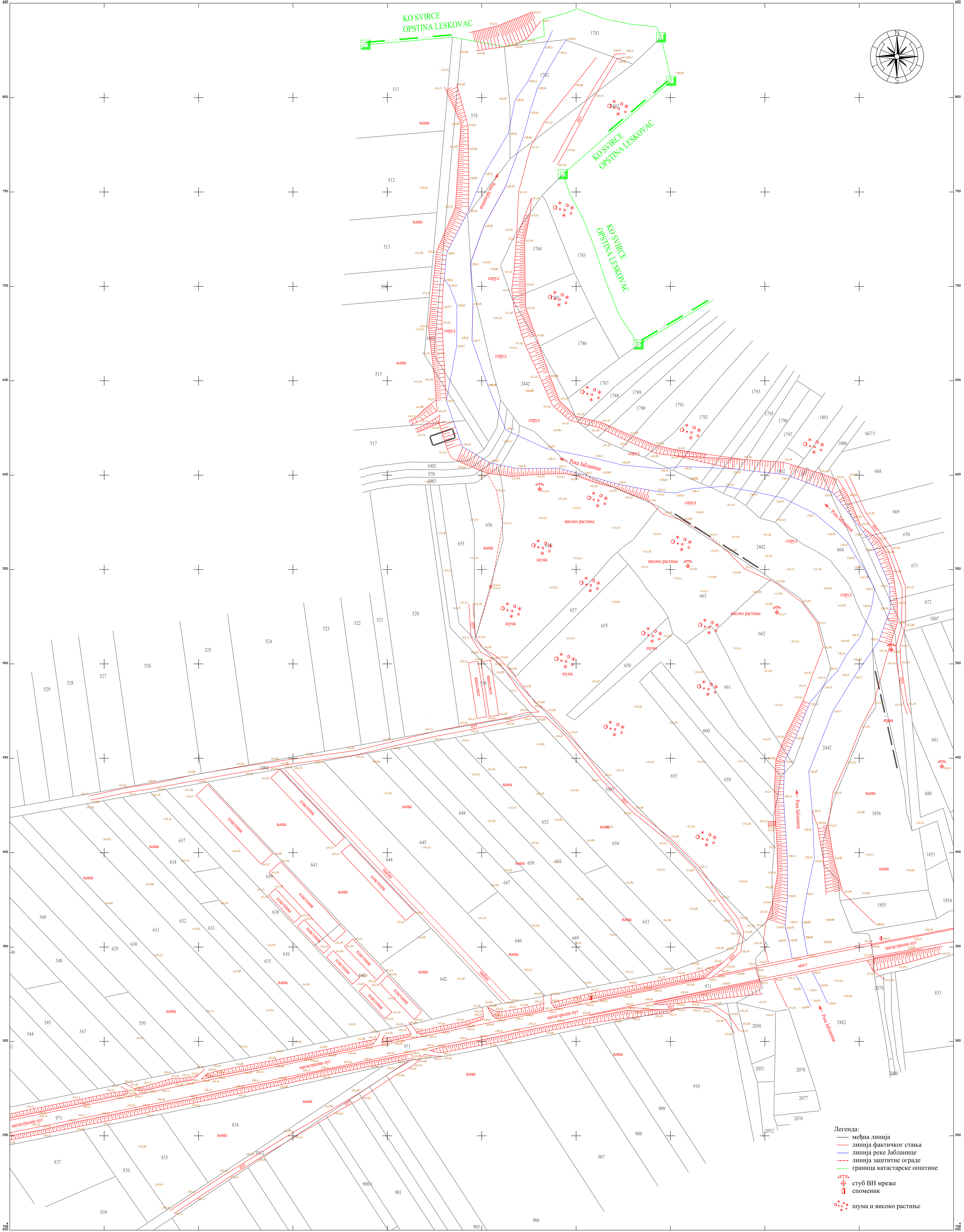

- Легенда:
- међна линија
 - линија фактичког стања
 - линија реке Јабланице
 - линија заштитне ограде
 - граница катастарске општине
 - стуб ВН мреже
 - споменик
 - шума и високо растље

Размера 1:750

Скенирано у Општини Лебане
(име и презиме, потпис)
ЛП "Лебане" Лебане
(назив извођача радова)
Одговорно лице:
Мина М. Ракочић М.П.
(потпис и печат одговорног лица)